

消防のがた

安全で安心して暮らせるまち「野方」

Vol.185

2024.3

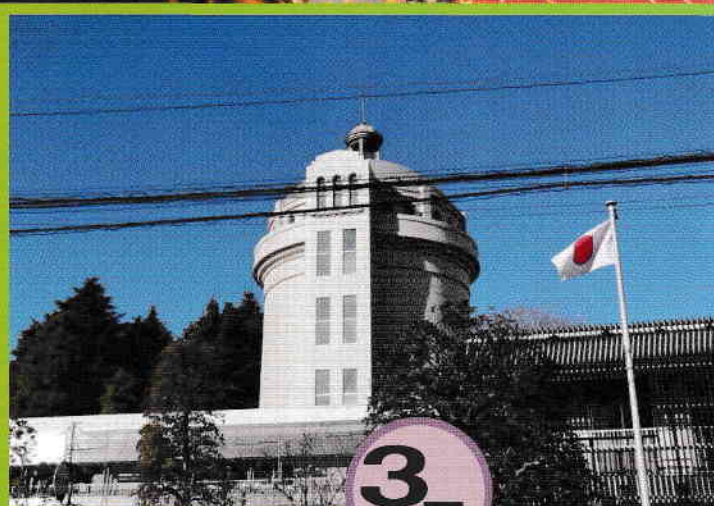

春の火災予防運動

発行：野方防火防災協会 野方防災協力会 野方防火管理研究会 野方防火防災女性の会
監修：野方消防署 協力：野方消防団

3月

1日～7日

金

木

多発中 電気火災

令和5年の野方消防署管内の火災は29件、そのうち電気関係が14件もあるよ。

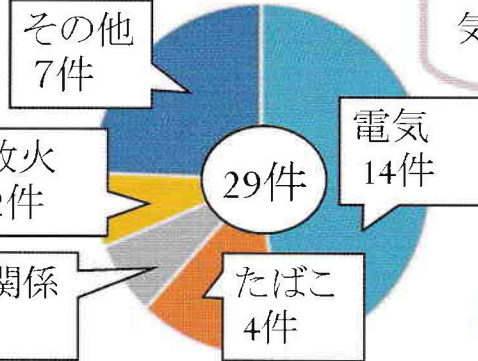

特に注意してほしいのは…
リチウムイオンバッテリー！

リチウムイオンバッテリーによる火災を防ぐには…？



1 正規品を使う

購入時に付属されている充電器や製造メーカー指定のバッテリーを使用しましょう。

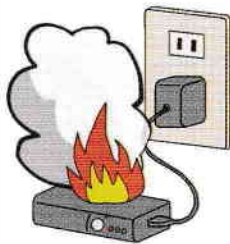

2 異常があれば使用しない

膨張、異音、異臭、発熱などの異常があったら製造メーカーや販売店に相談してください。



3 ゴミとして出さない

破損や変形等により発火が起るため、ごみとして絶対に出さないようにしましょう。



～様々な焼損事例～



充電していたカメラ用バッテリーからの出火状況

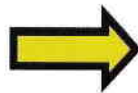

火炎が噴出している状況



リコール品の電動自転車用バッテリー

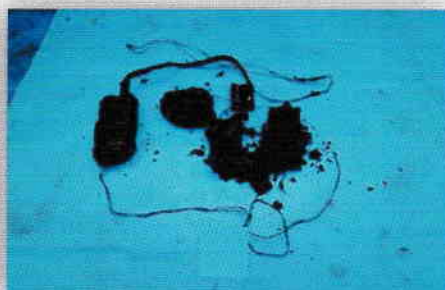

非純正品のACアダプタを使用

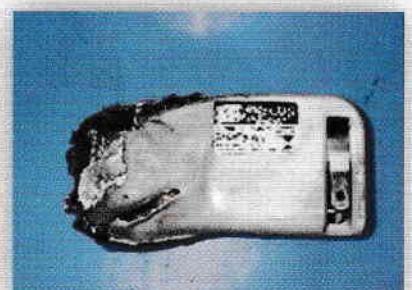

衝撃が原因で出火したスマートフォン

地震から大切な命を守る!

地震による3つの危険



けが



避難障害



火事



R6 能登半島地震



家具配置のポイント



ドアが開かない



ドアが開く



×
ベッドの上
に転倒

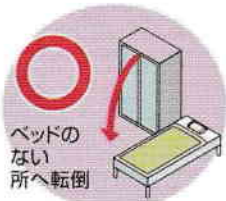

○
ベッドの
ない
所へ転倒



家具転倒の防止で壁や家具を傷つけない方法



+



＝
同じ
効果



いろいろな家具や家電の固定方法

家具類の転倒・落下・移動
防止対策ハンドブックをチェック



救急車が足りません!



要請 **多** → 近くの救急車がいなくため **遠方** から出場 → 到着 **遅**

一刻も早く 真に病院に行く必要のある人のもとに救急車が到着できるよう 救急車の適切な利用 にご協力をお願いします。

平均現場到着の推移



突然の症状やけが 救急車を呼びたくなりますよね...

電話でも



ネットでも

「本当に緊急か」これで相談!

電話で相談
東京消防庁救急相談センター
#7119
こちらからもつながります
03-3212-2323 多摩地区 042-521-2323

ネットでガイド
救急受診ガイド
検索
インターネットで、病気やけがの緊急度、受診する時期、受診する科目などを確認できます。



第三弾 ちよこっとのがた

野方消防署の車両について【～大和出張所編～】

野方消防署大和出張所には、資材搬送車(略称:ST)という車があります。

火災や大規模災害等に必要な資材をコンテナで搬送する車です。

コンテナは着脱式でそれぞれの目的に合ったコンテナを搭載して出場します。

空気ボンベ1本で15分くらい煙の中で活動できるよ！



拡大すると…



何が入っているんだろう？



コンテナの中には、火災の時に使う空気ボンベ、ケガ人を運ぶ際の担架や毒劇物災害対応資器材等を積載しています。

詳しくはコチラ



※写真はコンテナの一部を載せています。

のがた消防フェスタを開催

日時：令和6年3月2日(土)

10:00～14:00

場所：中野区立総合体育館

中野区新井3-37-78



記念撮影



消火器体験



煙体験



記念車体験

野方消防署HP

詳しくはコチラ



もっと多くのチカラで
もっと災害に強い街を



消防団員募集！

入団
条件

- ・18歳以上の健康な方
- ・消防団の区域内に居住、勤務、又は在学している方

詳しくはコチラ

問合せ先 野方消防署防災安全係

03-3330-0119

9:00～17:00(土日祝日を除く)



問合せ先

野方消防署 予防課
Tel:03-3330-0119

大和出張所 Tel:03-3338-0119

鷺宮出張所 Tel:03-3970-0119

江古田出張所 Tel:03-3389-0119

